

BEZIRKSHAUPTMANNSCHAFT MELK

Fachgebiet Verkehr

3390 Melk, Abt Karl-Straße 25a



MES1-V-05375/077

Kennzeichen (bei Antwort bitte angeben)

Beilagen

E-Mail: verkehr.bhme@noel.gv.at

Online-Terminvereinbarung: www.noel.gv.at/bhme

Telefon: 02742/9005-329 - www.noel.gv.at/datenschutz

Bezug

Bearbeitung

02742/9005-

Durchwahl

Datum

Johanna Anerinhof

32315

11. Mai 2026

Betrifft

Gemeinden Hürm und Loosdorf, Arbeiten auf oder neben der Straße, Bewilligung

Verordnung

Die Bezirkshauptmannschaft Melk verordnet gemäß § 43 Abs 1a StVO 1960 zur Durchführung von Bauarbeiten auf oder neben der L 106 bei km 14,910, L 5246 bei km 15,130, L 5295 bei km 0,730 und L 5177 bei km 2,070 im Gemeindegebiet von Hürm und Loosdorf, folgende vorübergehende Verkehrsverbote und –beschränkungen bis zur Beendigung der Arbeiten, innerhalb von 2 Monaten in der Zeit bis längstens 25.9.2026:

1. „Überholen verboten“ (§ 52 lit a Z 4a und § 52 lit a Z 4b StVO 1960) von 100 m vor bis 25 m nach der Arbeitsstelle (Kundmachung des Beginns an beiden Seiten der Fahrbahn)
2. „Wartepflicht bei Gegenverkehr“ (§ 52 lit a Z 5 StVO 1960) unmittelbar vor der jeweiligen Einengung für die Fahrtrichtung, deren Fahrstreifen gesperrt ist sofern die Durchsicht durch den Einengungs- und Annäherungsbereich mit einer maximalen Länge des Einengungsbereiches von 50 m und die maßgebende Spitzenstunde kleiner als 500 FZ/h gegeben sind.
3. „Geschwindigkeitsbeschränkung“ (§ 52 lit a Z 10a StVO 1960)
 - a) auf 30 km/h von 25 m vor bis 25 m nach der jeweiligen Arbeitsstelle
 - während der tatsächlichen Arbeitszeit
 - b) auf 50 km/h von 50 m vor bis 25 m vor der jeweiligen Arbeitsstelle im Freilandbereich
 - während der tatsächlichen Arbeitszeit
 - c) auf 70 km/h von 100 m vor bis 50 m vor der jeweiligen Arbeitsstelle im Freilandbereich
 - während der tatsächlichen Arbeitszeit
4. „Ende der Geschwindigkeitsbeschränkung“ (§ 52 lit a Z 10b StVO 1960) bzw. „Ende von Überholverbote und Geschwindigkeitsbegrenzungen“ (§ 52 lit a

Z 11 StVO 1960) jeweils 25 m nach der Arbeitsstelle

5. Die auf Lichtzeichen bzw. Signalscheiben beruhenden Verkehrsregelungen haben die Verkehrsteilnehmer zu befolgen (§ 38 und § 40 StVO 1960)

Gemäß § 44 StVO 1960 tritt diese Verordnung mit der Aufstellung der Verkehrszeichen durch den Bauführer in Kraft.

Für die Bezirkshauptfrau

A n e r i n h o f



Angeschlagen am 11.05.2026
Abgenommen am 26.09.2026

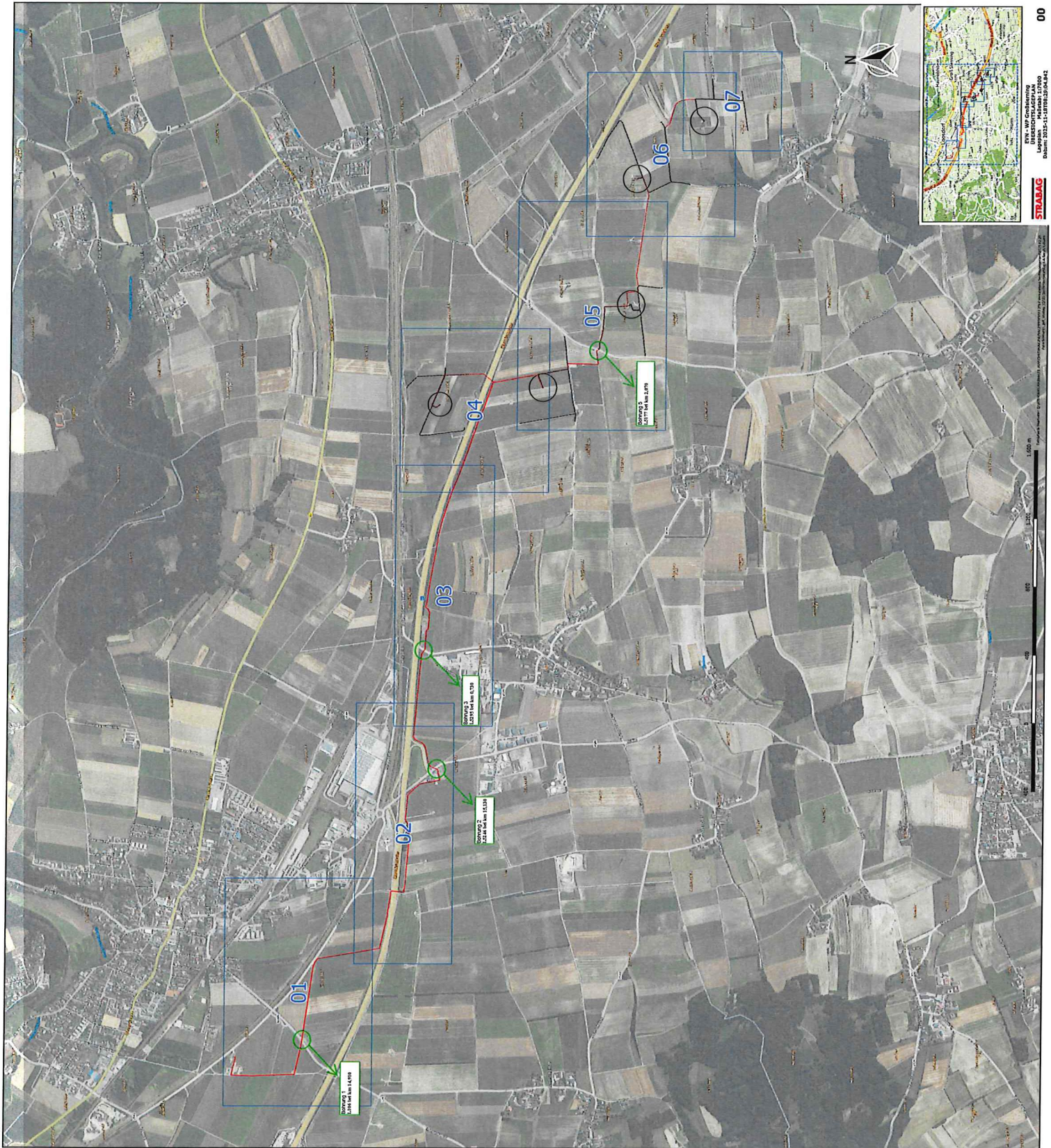

angeschlagen am: 11.05.2026